

P.U.G. MUNICIPIUL BRAȘOV
ETAPA a III a ZONE CONSTRUITE PROTEJATE

LEGENDA

- Limita teritoriului administrativ
- Limita intravilan existent
- Limita obiectivelor și a zonelor de protecție aferente, la interiorul căreia autorizarea este permisă doar cu avizul Ministerului Culturii și Patrimoniului Național
- Situl arheologic Brașov, Punct "Dealul Sprenghi" (cod L.M.: BV-I-s-B-11258)
- Zona Ansamblului Urban "Centrul Istoric - Cetatea Brașovului" (cod L.M.: BV-II-s-A-11295)
- Zona Ansamblului Urban "Blumăna - Dealul Cetății" (cod L.M.: BV-II-a-A-11297)
- Zona Ansamblului Urban "Brașovul Vechi" (cod L.M.: BV-II-a-B-11298)
- Zone de protecție aferente obiectivelor de patrimoniu clasate, constituie în vecinătăți cu impact vizual sau funcțional
- Parcele de amplasament ale celorlalte ansambluri și monumente istorice nominalizate în LMI 2004
- Figurarea fortificațiilor dispărute, la care se păstrează unele fundații și sub nivelul de călcare

Notă: Planul are scop de detaliere și este valabil în corelare cu planul de reglementări și planurile de detaliu.

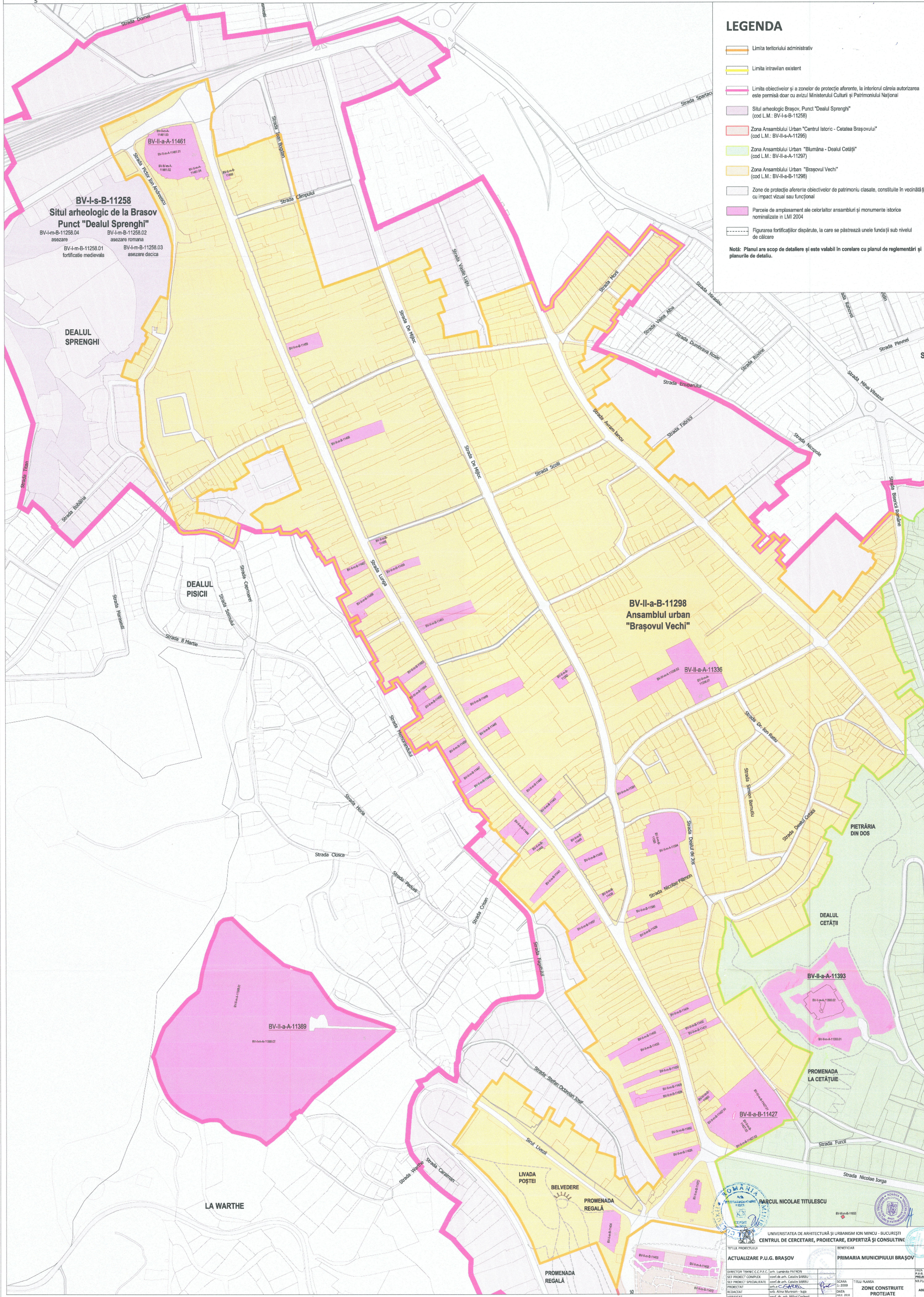

BV-I-s-B-11258
Situl arheologic de la Brașov
Punct "Dealul Sprenghi"
BV-I-m-B-11258.04 asezare
BV-I-m-B-11258.02 asezare romana
BV-I-m-B-11258.01 fortificație medievală
BV-I-m-B-11258.03 asezare dacică

BV-II-a-B-11298
Ansamblul urban
"Brașovul Vechi"

DEALUL SPRENGHI

DEALUL PISICII

PIETRĂRIA DIN DOS

DEALUL CETĂȚII

LA WARTHE

LIVADA POȘTEI

BELVEDERE

PROMENADA REGALĂ

PROMENADA REGALĂ

ROMANIA
ROMANIA

UNIVERSITATEA DE ARHITECTURĂ ȘI URBANISM ION MINCU - BUCUREȘTI
CENTRUL DE CERCETARE, PROIECTARE, EXPERTIZĂ ȘI CONSULTING

ACTUALIZARE P.U.G. BRAȘOV

BENEFICIAR
PRIMĂRIA MUNICIPIULUI BRAȘOV

DIRECTOR TEHNIC C.E.P.E.C.	conf. dr. arh. Catalin PATRICH
SEF PROIECT COMPLEX	conf. dr. arh. Catalin SARBU
SEF PROIECT SPECIALIZATE	conf. dr. arh. Catalin SARBU
PROIECTANT	ING. C. ZANUSCU
REDACTANT	ING. Alina Muresan - Iuga
VERIFICAT	prof. dr. arh. Mihail Cocheti

SCARA 1:2000
DATA 1981
TITLU PLANȘA
ZONE CONSTRUITE PROTEJATE

10